駐車場変更のお知らせ

お寺の東側に 3 台あった駐車場が無くなりました。

現在は、お寺の西側に 5 台

さらに西方向に徒歩1分のコインパーキング 20 台（無料券あり）と

徒歩 2 分のコインパーキング 20 台（無料券あり）の 3 ヶ所ご利用いただけます。

2019年版法語カレンダー

毎年好評のカレンダーですが、今年も本堂前に置いてありますので、ご自由にお持ち帰りください。宗祖親鸞聖人を慕う門信徒の皆さまが本願を喜び、一日一日をお念仏の薫る家庭にしていただきたいという願いをもって、味わい深い法語が掲載されたカレンダーです。今年のカレンダーは親鸞聖人のお言葉から 13 法語が選ばれています。

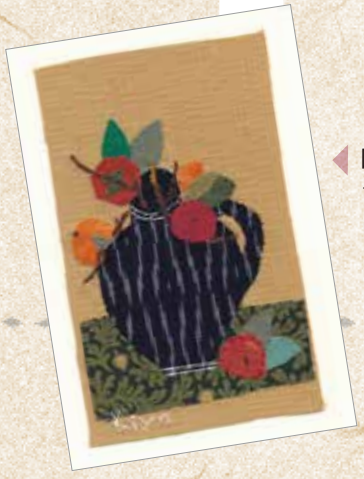

◀ 口井きよ美さんに素敵な刺繍絵を送っていただきました。ありがとうございました。

クイズ・これはなんでしょう？ ▶
……正解は的場さんが境内で育てている苔です。スマホの接写レンズを使って撮影してみました。

発行元
浄土真宗本願寺派 善称寺
〒640-8033 和歌山市本町 5 丁目 32
☎ 073-422-0473
http://zensho-ji.com
火曜日・奇数月第一日曜定休